

**Mercredi
16 Mars**

Cabinet Dentaire

41 rue des Prunelles
67560 ROSHEIM
Tel: 03.88.50.22.10



SOIREE D'EXCEPTION 20H (accueil 19h30)

La Vitalité Pulpaire

Quand, pourquoi et comment garder les dents vitales

Que ce soit par mauvaise interprétation de la nomenclature, ou par peur d'une complication pulpaire, le traitement endodontique est trop souvent la première étape de la restauration prothétique.

Au cours d'une soirée pédagogique et scientifique, venez vous débarrasser de vos préjugés, réconciliez vous avec la **pulpe**.

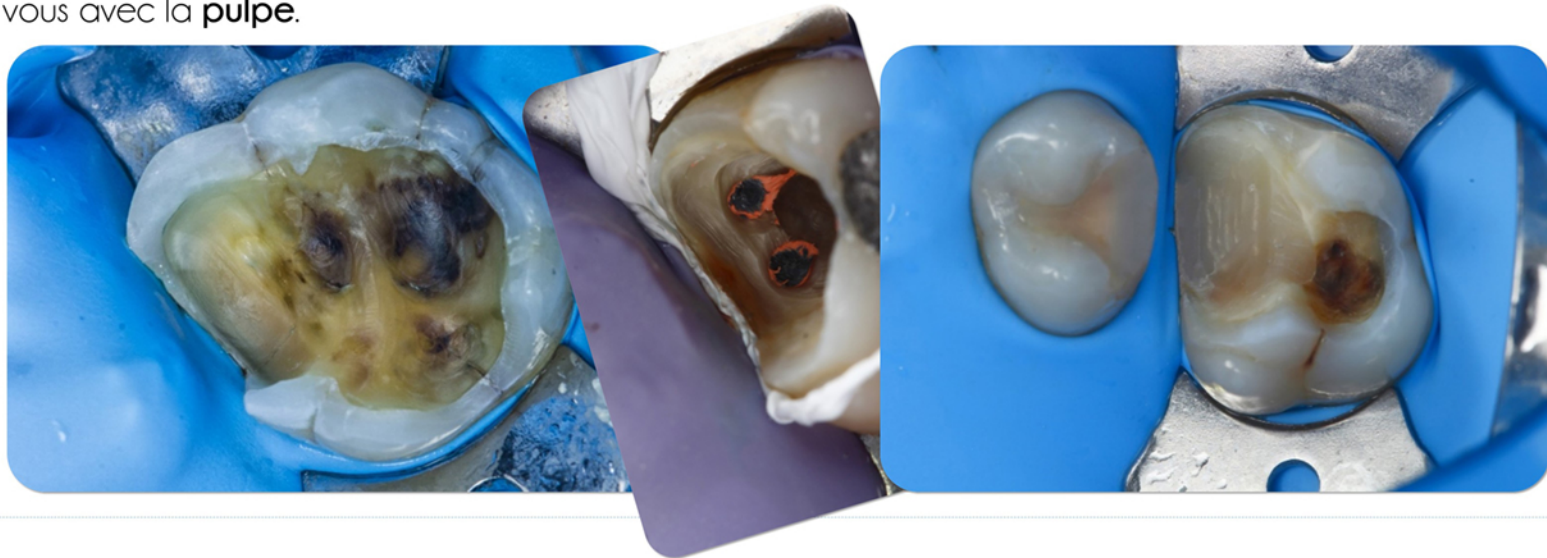

Tarif ONFOC :

90€ dont 50€ de cotisation annuelle

NOM Prénom :

Adresse:

Tarif SFE :

Gratuit pour les membres à jour de leur cotisation **2016** : 135€

Email:

Merci d'envoyer votre réponse à l'attention de Valérie Wach
41 rue des Prunelles, 67560 ROSHEIM

CNCFO: 06752610-97/87

