



**Formulaire d'inscription**

Travaux Pratiques SBR & GC

**Stratification esthétique**  
Dr Ali Salehi

Je m'inscris aux Travaux Pratiques  
du 29 Juin 2017

2 sessions (1 le matin, 1 l'après midi)

de 9h à 11h30     ou      de 14h30 à 17h  
    accueil à 8h45                      accueil à 14h15

Nom : .....  
Prénom : .....  
Rue : .....  
Code postal / Ville : .....  
Téléphone : .....  
email : .....

Cachet du cabinet

Nombre de places limitées.  
Les inscriptions sont acceptées par écrit uniquement  
et jusqu'au 15 juin 2017.  
Les frais de participation devront être réglés en intégralité à SBR

**PROGRAMME**

Présentation théorique

Stratification esthétique  
Système de teinte  
Options de stratification  
Cas clinique

Travaux pratiques 2 heures

Démonstration  
Application  
Trucs et Astuces

**Tarif :**

75 €<sup>ttc</sup> par participant



5 avenue de France  
68310 Wittelsheim

GPS

N : 47.78007°  
S : 7.23349°

Contact : Mme. Valérie BOHL  
Tél : 03 89 33 52 58  
email : [contact@sbr.fr](mailto:contact@sbr.fr)

**Stratification esthétique**

e s s e n t     a de GC

**Sortez du système Vita\* et  
simplifiez la stratification**

**Dr Ali Salehi**  
Assistant Hospitalo-Universitaire  
Département de prothèse  
Strasbourg

Judi 29 Jun 2017  
2 sessions  
au Siège social de  
SBR à Wittelsheim (68)

\* Vita est une marque déposée de Vita - Zahnfabrik Bad Säckingen, Allemagne





Dr Ali Salehi  
Pratique libérale

# La porte ouverte à la simplification

une solution esthétique parfaite pour toutes vos restaurations.

## 7 teintes standards pour 90% des restaurations

3 dentines et 2 émail,  
1 fluide masking liner  
et 1 teinte universelle.

## 6 options pour couvrir tous vos cas cliniques.

4 combinaisons de base en antérieure.  
Adaptez votre stratification à l'âge  
de votre patient pour correspondre au  
processus de vieillissement naturel.

2 combinaisons de base en postérieur.

e s s e n t a

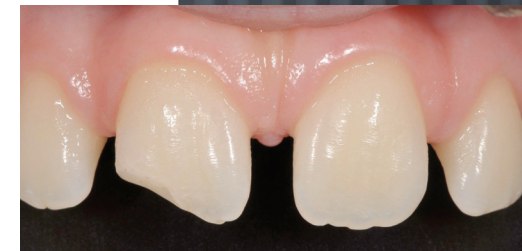

F. Raux

Jeune garçon de 10 ans

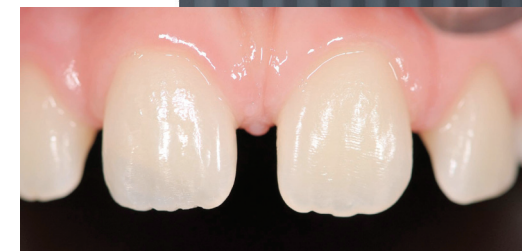

LD + LE

**L'OBJECTIF**  
Un système de teinte  
simple et innovant  
& un temps  
d'intervention  
des plus court



Dispositifs médicaux pour soins dentaires réservés aux  
professionnels de santé, non remboursés par la sécurité sociale.  
Classe IIa. Lire attentivement les instructions figurant dans la  
notice ou sur l'étiquetage avant toute utilisation.  
Organisme certificateur : n°0086. Distribués par GC France